

Segreteria Scientifica

Lucia Mentuccia, Silvia Quadrini
Area Dipartimentale Onco-Ematologica
ASL Frosinone

Sede

Villa Ecetra | s.s. 156 dei Monti Lepini
Km. 8,700 - 03100 Patrica (FR)

Come arrivare: Autostrada A1 Roma-Napoli,
uscita Frosinone; direzione Ceccano-Patrica,
Via dei Monti Lepini

Iscrizione e Accredimento ECM

La partecipazione è gratuita e riservata
a nr. 70 partecipanti.
Saranno assegnati n.7 crediti ECM
per Medico Chirurgo.

Segreteria Organizzativa

ellesseeventi
Via Ferdinando Liuzzi, 23 · 00135 Roma
Tel/Fax 06.36382006
info@ellesseeventi.it · www.ellesseeventi.it

HOT TOPICS IN ONCOLOGIA 2015

PRESIDENTE
Teresa Gamucci

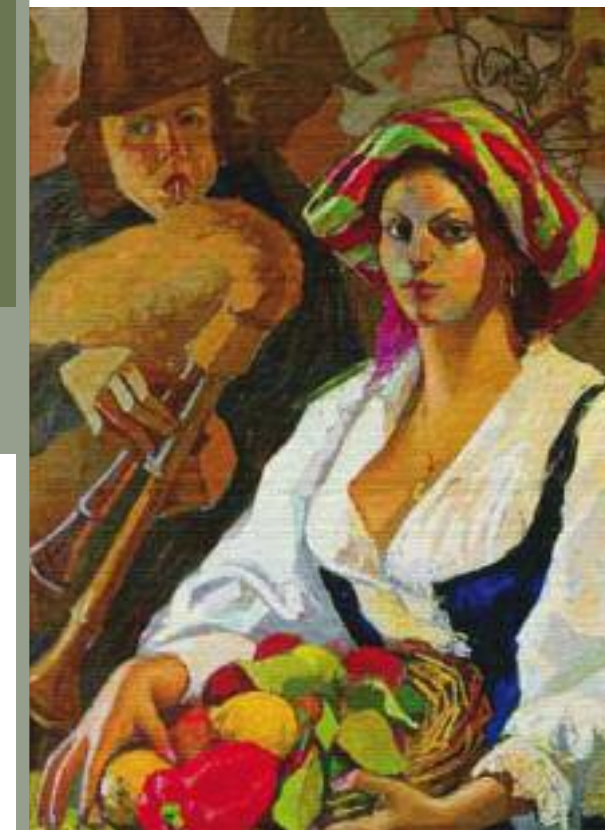

3 dicembre 2015
Villa Ecetra · Patrica

Con il supporto non condizionante di



RELATORI E MODERATORI

Antonio Astone Policlinico Gemelli Università Cattolica Sacro Cuore, Roma
Pieromaria Bianchi Polo Oncologico Provinciale Sora, Frosinone
Paolo Carlini IFO-IRE Istituto Nazionale Tumori Regina Elena, Roma
Anna Ceribelli IFO-IRE Istituto Nazionale Tumori Regina Elena, Roma
Domenico Cristiano Corsi Ospedale S. Giovanni Calibita Fatebenefratelli, Isola Tiberina, Roma
Enrico Cortesi Policlinico Umberto I Sapienza Università, Roma
Vittorio Donato Azienda Ospedaliera S. Camillo-Forlanini, Roma
Agnese Fabbri Ospedale Belcolle, Viterbo
Alessandra Fabi IFO-IRE Istituto Nazionale Tumori Regina Elena, Roma
Michele Gallucci IFO-IRE Istituto Nazionale Tumori Regina Elena, Roma
Teresa Gamucci Polo Oncologico Provinciale Sora, Frosinone
Carlo Garufi Istituto Nazionale Tumori Regina Elena, ASL Pescara
Donatello Gemma Polo Oncologico Provinciale Sora, Frosinone
Raffaele Giusti Ospedale Policlinico S. Andrea, Roma
Giovanni Battista Grassi Azienda Ospedaliera S. Filippo Neri, Roma
Mohsen Ibrahim Ospedale Policlinico S. Andrea, Roma
Giovanni Mansueto Ospedale F. Spaziani, Frosinone
Paolo Marchetti Ospedale Policlinico S. Andrea, Roma
Maria Mauri Azienda Ospedaliera S. Giovanni-Addolorata, Roma
Lucia Mentuccia Polo Oncologico Provinciale Sora, Frosinone
Maria Rita Migliorino Azienda Ospedaliera S. Camillo Forlanini, Roma
Annalisa Milano Ospedale Policlinico S. Andrea, Roma
Michele Milella IFO-IRE Istituto Nazionale Tumori Regina Elena, Roma
Alessandra Mirri Azienda Ospedaliera S. Filippo Neri, Roma
Giuseppe Naso Policlinico Umberto I Sapienza Università, Roma
Laura Pizzuti IFO-IRE Istituto Nazionale Tumori Regina Elena, Roma
Carmelo Pozzo Policlinico Gemelli Università Cattolica Sacro Cuore, Roma
Silvia Quadrini Polo Oncologico Provinciale Sora, Frosinone
Patrizia Vici IFO-IRE Istituto Nazionale Tumori Regina Elena, Roma
Germano Zampa Ospedale Nuovo Regina Margherita, Roma

Con il patrocinio di





09.00 » REGISTRAZIONE E WELCOME COFFEE

09.15 » INTRODUZIONE E PRESENTAZIONE DEL CONVEGNO

T. Gamucci

SALUTO DELLE AUTORITÀ

I SESSIONE | CARCINOMA DEL MAMMELLA

Moderatori: T. Gamucci, P. Marchetti

09.30 » La sequenza terapeutica nel trattamento della malattia avanzata ormonoresponsiva

L. Mentuccia

10.00 » Il trattamento adiuvante nella paziente in pre-menopausa con malattia ormonoresponsiva ed HER2 negativa

L. Pizzuti

10.30 » Discussione

A. Fabi, M. Mauri, G. Naso, P. Vici, G. Zampa

II SESSIONE | CARCINOMA DEL POLMONE: "I CASI DIFFICILI"

Moderatori/Giudici: E. Cortesi, V. Donato, M. Ibrahim

11.00 » I Caso: Un caso controverso di adenocarcinoma polmonare non mutato localmente avanzato

Imputato: S. Quadrini

Pubblico Ministero: G. Mansueto

Avvocato Difensore: R. Giusti

Discussione della giuria popolare e sentenza

12.00 » II Caso: Adenocarcinoma polmonare mutato metastatico: la sequenza terapeutica è stata appropriata?

Imputato: S. Quadrini

Pubblico Ministero: A. Ceribelli

Avvocato Difensore: M. R. Migliorino

Discussione della giuria popolare e sentenza

13.00 » Lunch

III SESSIONE | CARCINOMA DEL PANCREAS E CARCINOMA DEL RETTO: "I CASI DIFFICILI"

Moderatori/Giudici: G. B. Grassi, A. Mirri, G. Zampa

14.30 » I Caso: Carcinoma del pancreas localmente avanzato: i trattamenti effettuati hanno prolungato la sopravvivenza?

Imputato: D. Gemma

Pubblico Ministero: M. Milella

Avvocato Difensore: C. Pozzo

Discussione della giuria popolare e sentenza

15.30 » II Caso: Carcinoma del retto con metastasi epatiche sincrone: la gestione del paziente è stata la migliore possibile?

Imputato: D. Gemma

Pubblico Ministero: C. Garufi

Avvocato Difensore: D. C. Corsi

Discussione della giuria popolare e sentenza

IV SESSIONE | CARCINOMA DELLA PROSTATA: "I CASI DIFFICILI"

Moderatori/Giudici: A. Astone, P. Bianchi, M. Gallucci

16.30 » Caso: Questo paziente giovane è stato gestito con la migliore strategia terapeutica?

Imputato: A. Milano

Pubblico Ministero: P. Carlini

Avvocato Difensore: A. Fabbri

Discussione della giuria popolare e sentenza

17.30 » Conclusioni e chiusura dei lavori

18.00 » Questionario di verifica ECM